ID:113911 - Torre Balzac

$80,000 MXN

Marisol Rodriguez
Celular: (81) 2888-9860
Whatsapp: (81) 2888-9860
marisol.rodriguez@gvia.mx

Renta de Departamento

Dirección de la Propiedad

Estado: Nuevo León
Municipio: Monterrey
Colonia: Santa María
Zona: San Jeronimo

Descripción de la propiedad

Recámaras: 3
Baños: 4
Medios Baños: 1
Plantas: 1
Estacionamiento: 3
Antiguedad:

Terreno: 193 Mts^2
Construcción: 193 mts^2
Frente: 0 Mts
Fondo: 0 Mts

Detalle

Renta de Penthouse en Torre Balzac 3 amplias recámaras, cada una con baño completo y walk-in closet de madera de encino. Elegante cocina crombe con cubierta de cuarzo y electrodomésticos de alta gama: Smeg, Whirlpool y KitchenAid. Increíble área social con persianas y luces automatizadas con Alexa. Filtro de agua para todo el departamento. Tapices de diseño y muebles empotrados incluidos. Clima central seccionado, abanicos de techo, persianas traslúcidas y blackout. Vistas panorámicas de 180° a la Sierra Madre, la Huasteca y el Cerro de la Silla. Cuenta con Cuarto de servicio con baño completo. 3 cajones de estacionamiento, 2 bodegas. El complejo se destaca por sus cómodas y funcionales amenidades como gym, albercas, asadores, coworking, bar, entre otros. Precio de renta incluye mantenimiento. Se considera 1 mascota pequeña. Esta torre está situada en una inmejorable ubicación para las personas que llevan una vida dinámica y gustan vivir con comodidad y estilo.

Características

- Recepción
- Jardín
- Clima central
- Calefacción
- Boiler
- Agua
- Portón eléctrico
- Bodega
- Seguridad
- Elevador
- Teléfono
- Cuarto de servicio
- A/C
- Cocina
- Cisterna
- Equipado
- Alberca
- Gimnasio
- Cable TV
- Terraza
- Luz
- Estufa
- Asadores

Otros: Cuenta con internet y teléfono

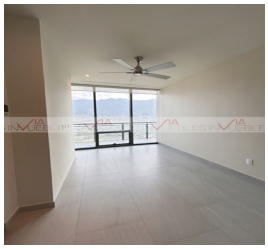

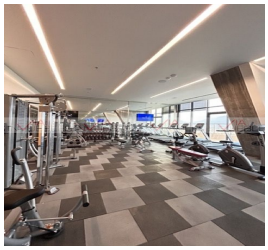

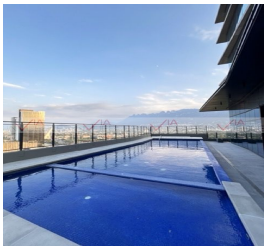

Grupo Via Inmuebles
Ave. Gómez Morin No. 100
Local N1-03 esquina con
Ave. Roberto Garza Sada, Col. Carrizalejo
San Pedro Garza García N.L. C.P. 66290
Tel. + 52 (81) 8218.8939
Tel. + 52 (81) 8378.6238
Email: info@gvia.mx
www.gvia.mx