ID:113111 - Domino Cumbres

$4,500,000 MXN

Roberta Zorio
Celular: (81) 1662-8782
Whatsapp: (81) 1662-8782
roberta.zorio@gvia.mx

Venta de Casa

Dirección de la Propiedad

Estado: Nuevo León
Municipio: García
Colonia: Cumbres Britania
Zona: García

Descripción de la propiedad

Recámaras: 4
Baños: 3
Medios Baños: 1
Plantas: 3
Estacionamiento: 2
Antiguedad:

Terreno: 120 Mts^2
Construcción: 288 mts^2
Frente: 9 Mts
Fondo: 20 Mts

Detalle

Casa en venta en Dominio Cumbres. Es una casa totalmente equipada, que es sustentable ahorradora de energía, cuenta con paneles solares, climas inverter, abanicos, cocina de granito, tinaco Rotoplas, boiler eléctrico automático, piso porcelanato, persianas blackout y sheer elegance en toda la casa, iluminación con spots LED en toda la casa, portón eléctrico, protectores, closet de Garage, decoración en pared de sala y closets Esta casa está diseñada para ofrecer la mejor comodidad para ti y tu familia, ubicada dentro de una privada con seguridad 24/7. Súper bien ubicada cerca de colegios, farmacias, hospital renombrado Muguerza Amenidades: Alberca Casa club Parques

Características

- Seguridad
- Alberca
- Gimnasio
- Minisplit
- Teléfono
- Cable TV
- Calefacción
- Terraza
- Boiler
- A/C
- Gas
- Luz
- Agua
- Cocina
- Estufa
- Portón eléctrico
- Cisterna
- Asadores
- Bodega
- Mascotas
- Equipado
- Celdas solares

Otros:

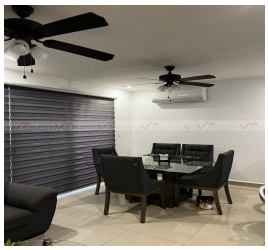

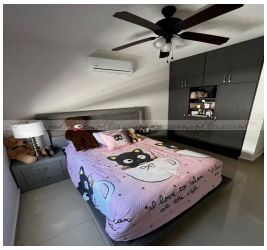

Grupo Via Inmuebles
Ave. Gómez Morin No. 100
Local N1-03 esquina con
Ave. Roberto Garza Sada, Col. Carrizalejo
San Pedro Garza García N.L. C.P. 66290
Tel. + 52 (81) 8218.8939
Tel. + 52 (81) 8378.6238
Email: info@gvia.mx
www.gvia.mx